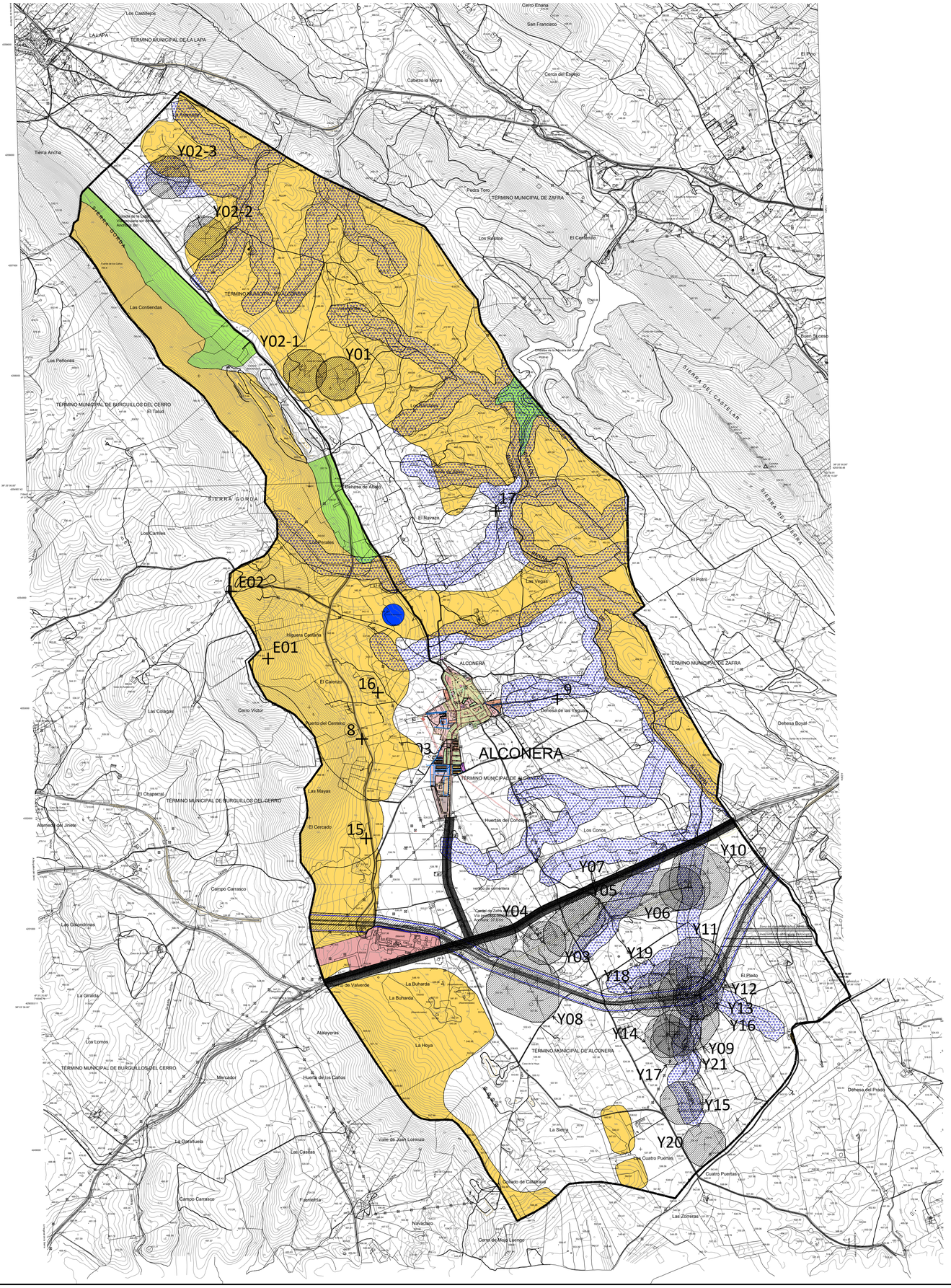

CLASE	CATEGORÍA	VARIEDAD	NOMBRE	SUPERFICIE m2	TRAMADO CAD
TOTAL SUELO TERMINO MUNICIPAL				202.861.149,95	
SUELO URBANO				446.267,16	
SUELO URBANIZABLE				24.231,90	
SUELO NO URBANIZABLE				202.390.650,89	
	COMÚN			37.854.788,71	
	PROTEGIDO			165.006.361,24	
		NATURAL			
			Zona de Especial Conservación "Cuevas de Alconera"		
			Hábitat		
		AMBIENTAL			
			Cauces		
			Vías pecuarias		
		AMBIENTAL			
		INFRAESTRUCTURAS			
			Carreteras		
		CULTURAL			
			Arqueológico		

LISTADO COMPLETO DEL CATÁLOGO EN TODO EL TÉRMINO MUNICIPAL

FICHA	NOMBRE	CARTA ARQ	NIVEL PROTECCIÓN	BIC	REPRESENTADO EN ESTE PLANO. Nº HOJA	ENTORNO DE PROTECCIÓN BIC/YACIMIENTO	LOCALIZACIÓN
1	IGLESIA PARROQUIAL DE SAN PEDRO Y ESCUDO DE LA IGLESIA PARROQUIAL	NO	INTEGRAL	IGLESIA: NO ESCUDO: SI	SÍ. HOJA 01	NO	N.U.
2	RESTOS DE ERMITA O CONVENTO	NO	INTEGRAL	NO	SÍ. HOJA 01	NO	N.U.
3	VIVIENDAS PARTICULARES EN CALLE SAN PEDRO Nº 19 Y 21	NO	PARCIAL	NO	SÍ. HOJA 01	NO	N.U.
4	VIVIENDA PARTICULAR EN CALLE ZURBARÁN Nº 12	NO	PARCIAL	NO	SÍ. HOJA 01	NO	N.U.
5	VIVIENDA PARTICULAR Y ESCUDO EN CALLE PLAZA DEL MAGISTERIO Nº 12	NO	PARCIAL: VIVIENDA INTEGRAL: ESCUDO	VIVIENDA: NO ESCUDO: SI	SÍ. HOJA 01	NO	N.U.
6	PILAR VIEJO	NO	INTEGRAL	NO	NO	NO	N.U.
7	PILAR NUEVO	NO	INTEGRAL	NO	NO	NO	N.U.
8	CHOZO	NO	AMBIENTAL	NO	NO	NO	TÉRMINO MUNICIPAL
9	CUEVAS DE MINAS CANTERA	NO	AMBIENTAL	NO	SÍ. HOJA 01	NO	TÉRMINO MUNICIPAL
10	CRUZ DE PIEDRA	NO	INTEGRAL	NO	SÍ. HOJA 01	NO	N.U.
11	CASA GRAN PROPIETARIO EN CALLE CAPITÁN CARLOS BLOND Nº 15. ANTIGUAS ESCUELAS	NO	PARCIAL	NO	SÍ. HOJA 01	NO	N.U.
12	CEMENTERIO MUNICIPAL	NO	AMBIENTAL	NO	SÍ. HOJA 01	NO	N.U.
13	HORNOS DE CAL 1-3	NO	AMBIENTAL	NO	SÍ. HOJA 01	NO	N.U.
14	CANTERAS BLANCAS	NO	AMBIENTAL	NO	SÍ. HOJA 01	NO	TÉRMINO MUNICIPAL
15	CHOZO 2	NO	AMBIENTAL	NO	SÍ. HOJA 01	NO	TÉRMINO MUNICIPAL
16	NORIA	NO	AMBIENTAL	NO	SÍ. HOJA 01	NO	TÉRMINO MUNICIPAL
17	CASA MEDIANO-PEQUEÑO PR OPIETARIO EN CALLE SAN PEDRO Nº 10	NO	AMBIENTAL	NO	SÍ. HOJA 01	NO	N.U.
18	CASA MEDIANO.GRAN PROPIETARIO EN CALLE SAN PEDRO Nº 1	NO	AMBIENTAL	NO	NO	NO	N.U.
19	FÁBRICA LADRILLO	NO	AMBIENTAL	NO	SÍ. HOJA 01	NO	TÉRMINO MUNICIPAL
Y01	YACIM ARQUEOLÓGICO "FINCA VALHONDO-LOS BARCIALES"	YAC28837	INTEGRAL ARQUEOLÓGICA	NO	SÍ. HOJA 01	SÍ. 200 METROS ALREDEDOR	TÉRMINO MUNICIPAL
Y02	YACIM ARQUEOLÓGICO "VALLEHONDO-LOS BARCIALES"	YAC40631	INTEGRAL ARQUEOLÓGICA	NO	SÍ. HOJA 03	SÍ. 200 METROS ALREDEDOR	TÉRMINO MUNICIPAL
Y03	YACIM ARQUEOLÓGICO "VILLA ROMANA 1"	YAC28839	INTEGRAL ARQUEOLÓGICA	NO	SÍ. HOJA 01	SÍ. 200 METROS ALREDEDOR	TÉRMINO MUNICIPAL
Y04	YACIM ARQUEOLÓGICO "BOHIDO. CHOZO"	YAC28841	INTEGRAL ARQUEOLÓGICA	NO	SÍ. HOJA 01	SÍ. 200 METROS ALREDEDOR	TÉRMINO MUNICIPAL
Y05	YACIM ARQUEOLÓGICO "BOHIDO 2 Y PILÓN"	YAC28843	INTEGRAL ARQUEOLÓGICA	NO	SÍ. HOJA 02	SÍ. 200 METROS ALREDEDOR	TÉRMINO MUNICIPAL
Y06	YACIM ARQUEOLÓGICO ZAYAS"	YAC29145	INTEGRAL ARQUEOLÓGICA	NO	SÍ. HOJA 01	SÍ. 200 METROS ALREDEDOR	TÉRMINO MUNICIPAL
Y07	YACIM ARQUEOLÓGICO "CAMPO DE SANTO DOMINGO"	YAC40752	INTEGRAL ARQUEOLÓGICA	NO	NO	SÍ. 200 METROS ALREDEDOR	TÉRMINO MUNICIPAL
Y08	YACIM ARQUEOLÓGICO "SANTO DOMINGO O CORTIJO DE SANTO DOMINGO"	YAC40841	INTEGRAL ARQUEOLÓGICA	NO	SÍ. HOJA 01	SÍ. 200 METROS ALREDEDOR	TÉRMINO MUNICIPAL
Y09	YACIM ARQUEOLÓGICO "CAMPO DE SANTO DOMINGO. LOCALIDAD 1"	YAC40847	INTEGRAL ARQUEOLÓGICA	NO	SÍ. HOJA 01	SÍ. 200 METROS ALREDEDOR	TÉRMINO MUNICIPAL
Y10	YACIM ARQUEOLÓGICO "CAMPO DE SANTO DOMINGO 1"	YAC40861	INTEGRAL ARQUEOLÓGICA	NO	SÍ. HOJA 01	SÍ. 200 METROS ALREDEDOR	TÉRMINO MUNICIPAL
Y11	YACIM ARQUEOLÓGICO "CAMPO DE SANTO DOMINGO 2"	YAC40872	INTEGRAL ARQUEOLÓGICA	NO	SÍ. HOJA 01	SÍ. 200 METROS ALREDEDOR	TÉRMINO MUNICIPAL
Y12	YACIM ARQUEOLÓGICO "CAMPO DE SANTO DOMINGO 3"	YAC40876	INTEGRAL ARQUEOLÓGICA	NO	SÍ. HOJA 01	SÍ. 200 METROS ALREDEDOR	TÉRMINO MUNICIPAL
Y13	YACIM ARQUEOLÓGICO "CAMPO DE SANTO DOMINGO. CASA 1"	YAC40885	INTEGRAL ARQUEOLÓGICA	NO	SÍ. HOJA 01	SÍ. 200 METROS ALREDEDOR	TÉRMINO MUNICIPAL
Y14	YACIM ARQUEOLÓGICO "CAMPO DE SANTO DOMINGO. CASA 2 Y CASA 3"	YAC40889 YAC40893	INTEGRAL ARQUEOLÓGICA	NO	SÍ. HOJA 01	SÍ. 200 METROS ALREDEDOR	TÉRMINO MUNICIPAL
Y15	YACIM ARQUEOLÓGICO "CAMPO DE SANTO DOMINGO. CASA 4"	YAC40897	INTEGRAL ARQUEOLÓGICA	NO	SÍ. HOJA 01	SÍ. 200 METROS ALREDEDOR	TÉRMINO MUNICIPAL
Y16	YACIM ARQ."CAMPO DE SANTO DOMINGO. CASA 2 Y CASA 3"	YAC40901	INTEGRAL ARQUEOLÓGICA	NO	SÍ. HOJA 01	SÍ. 200 METROS ALREDEDOR	TÉRMINO MUNICIPAL
Y17	YACIM ARQUEOLÓGICO "CAMPO DE SANTO DOMINGO. PILAR 1"	YAC40906	INTEGRAL ARQUEOLÓGICA	NO	SÍ. HOJA 01	SÍ. 200 METROS ALREDEDOR	TÉRMINO MUNICIPAL
Y18	YACIM ARQUEOLÓGICO "CAMPO DE SANTO DOMINGO. PILAR 2"	YAC40913	INTEGRAL ARQUEOLÓGICA	NO	NO	SÍ. 200 METROS ALREDEDOR	TÉRMINO MUNICIPAL
Y19	YACIM ARQUEOLÓGICO "CAMPO DE SANTO DOMINGO. ERA"	YAC40920	INTEGRAL ARQUEOLÓGICA	NO	NO	SÍ. 200 METROS ALREDEDOR	TÉRMINO MUNICIPAL
Y20	YACIM ARQUEOLÓGICO "CHOZO 2"	YAC40924	INTEGRAL ARQUEOLÓGICA	NO	NO	SÍ. 200 METROS ALREDEDOR	TÉRMINO MUNICIPAL
Y21	YACIM ARQUEOLÓGICO "CARBONERAS"	YAC56670	INTEGRAL ARQUEOLÓGICA	NO	NO	SÍ. 200 METROS ALREDEDOR	TÉRMINO MUNICIPAL
E01	BIEN ETNOGRÁFICO "CHOZO"	NO	AMBIENTAL	NO	NO	NO	TÉRMINO MUNICIPAL
E02	BIEN ETNOGRÁFICO "HORNO DE CAL"	NO	AMBIENTAL	NO	NO	NO	TÉRMINO MUNICIPAL
E03	BIEN ETNOGRÁFICO "CASA"	NO	AMBIENTAL	NO	NO	NO	N.U.

GRÁFICO DE DISTRIBUCIÓN DE HOJAS

Directora Equipo Redactor:
Inmaculada García Sanz, Arquitecta
e-mail: inmaculadagsanz@gmail.com
Teléfono: +34 616 467 359
C/ Ceres 21, portal 1, 1º B. 10004 Cáceres

Base Cartográfica: Escala 1:10.000
ALTAIS y GEA SA 2008
Fecha de Redacción: Diciembre 2014
Aprobación Inicial:
Aprobación Definitiva:

PLAN GENERAL MUNICIPAL DE ALCONERA -- BADAJOZ

PLANO: OR.E.1.01 HOJA ÚNICA

ORDENACIÓN ESTRUCTURAL.
PLANO RESUMEN DE CLASIFICACION DEL SUELO DEL TÉRMINO MUNICIPAL.
SUPERFICIES DE CADA CLASE Y CATEGORÍA DE SUELO.
CATÁLOGO DE YACIMIENTOS ARQUEOLÓGICOS EN EL TÉRMINO MUNICIPAL.

Dirección General de Ordenación del Territorio y Urbanismo
JUNTA DE EXTREMADURA

ESCALA : 1:40.000